



**COMUNE DI SUELLO**  
Provincia di Lecco

# PIANO DI GOVERNO DEL TERRITORIO

Adottato con delibera consiliare n°. 14 in data 12.06.2012

Approvazione con delibera consiliare n°. 35 in data 28.11.2012

IL TECNICO  
Ing. ALBERTO INVERNIZZI

IL V. SEGRETARIO  
Dr. GIANPIERO BIANCONI

IL SINDACO  
CARLO VALSECCHI

| OGGETTO   | DATA             | ALLEGATO        |
|---|------------------|-----------------|
| INQUADRAMENTO TERRITORIALE<br>PRESCRIZIONI P.T.C.P. | SCALA<br>1:10000 | QC <sub>5</sub> |

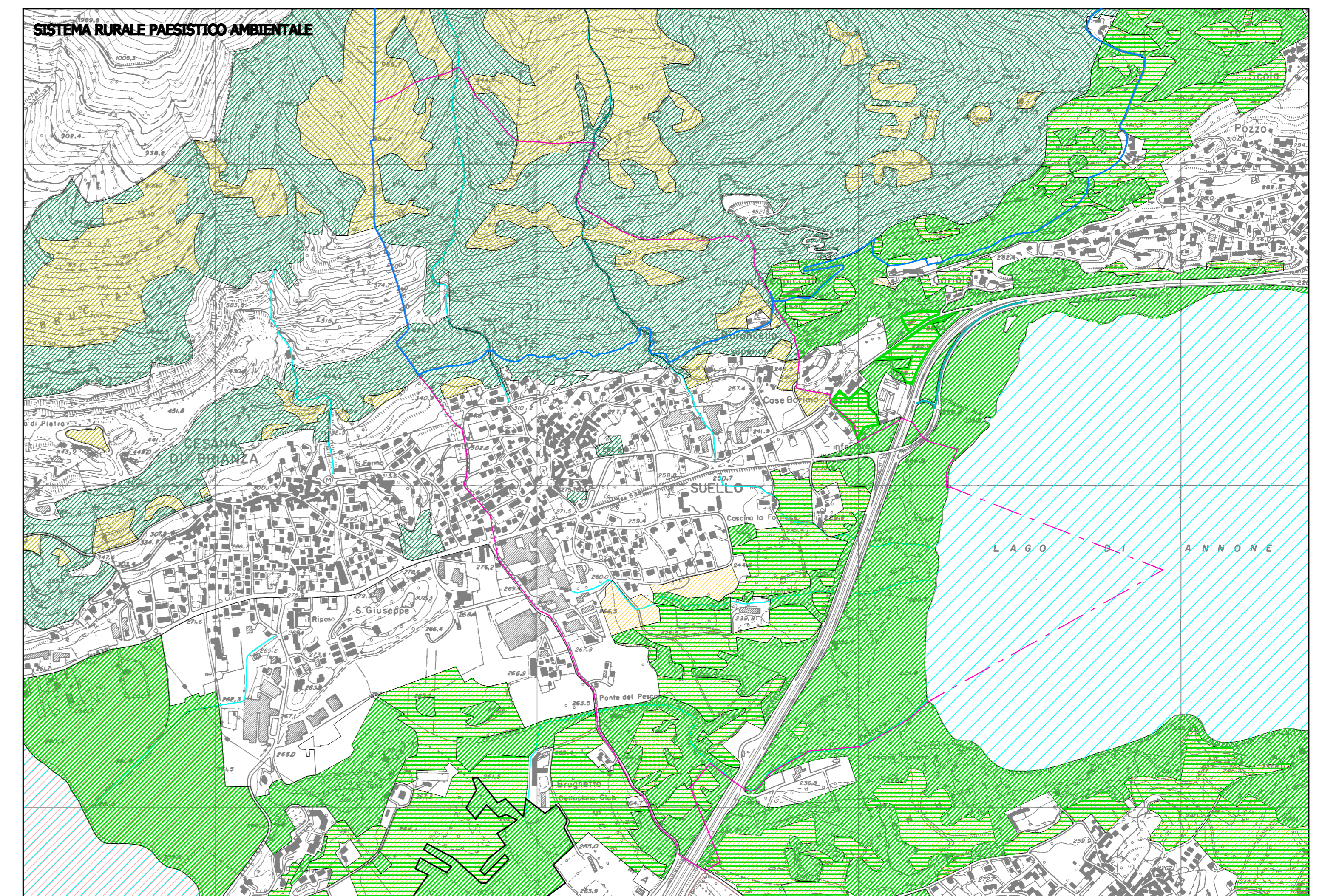
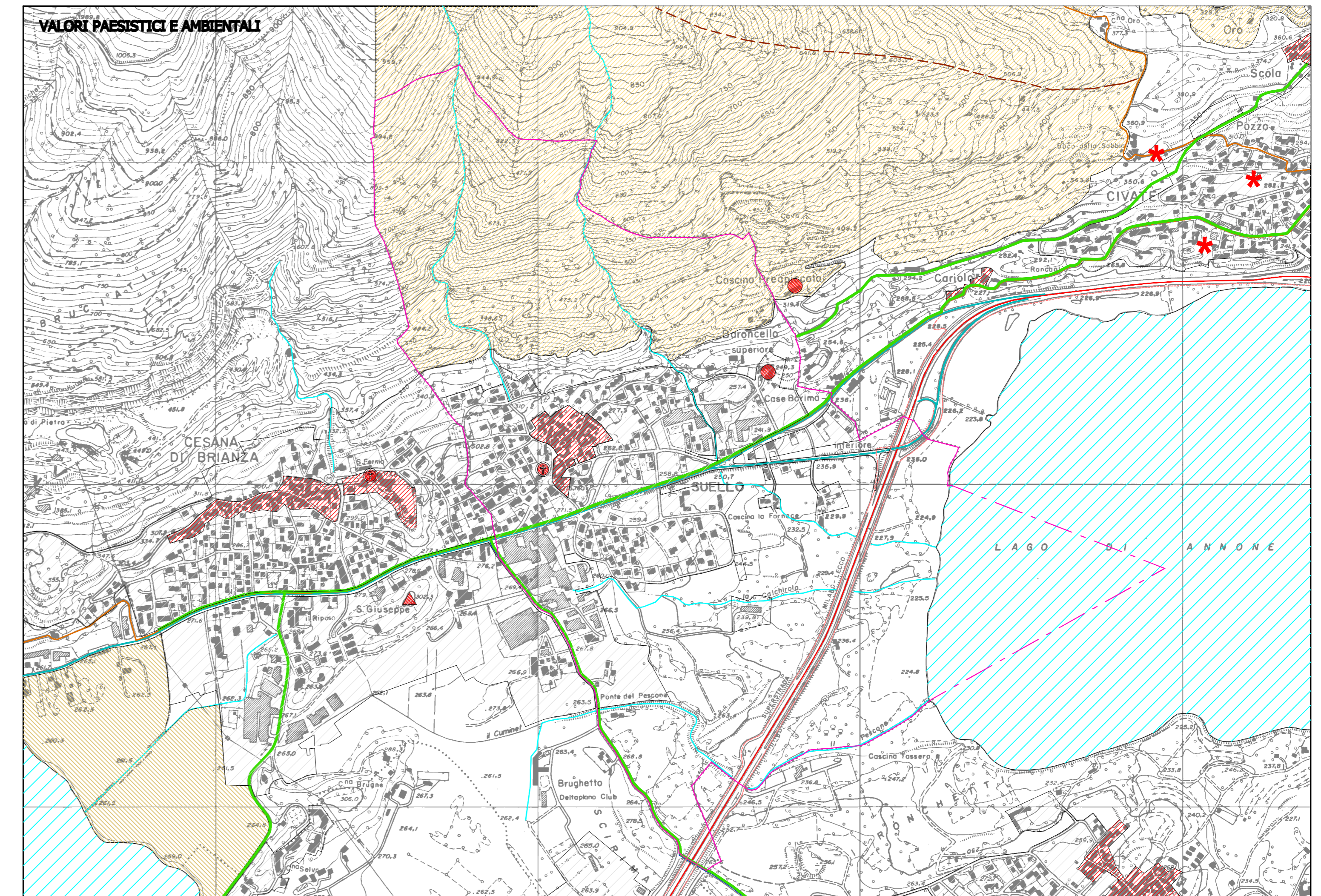
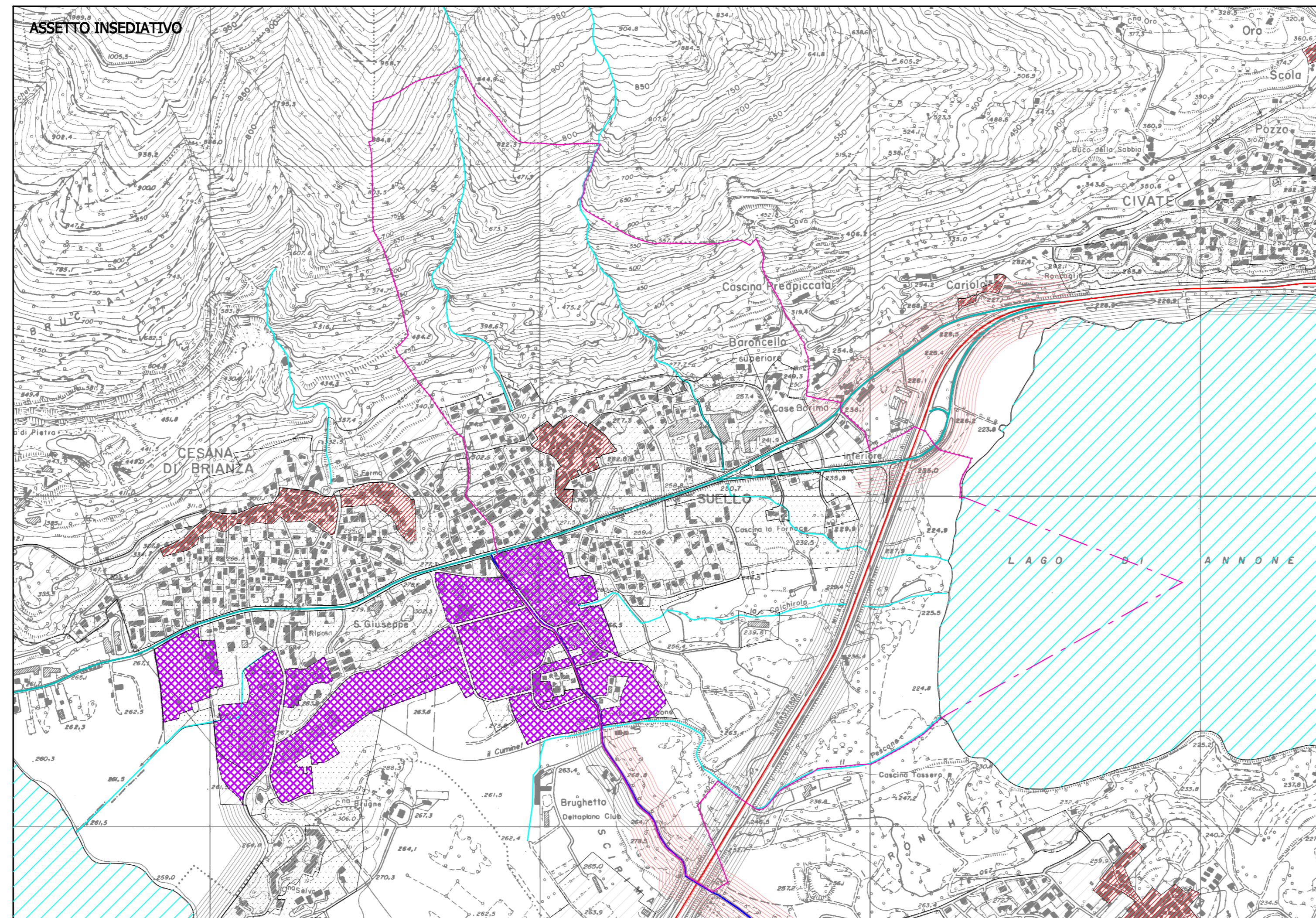

### ASSETTO INSEDIATIVO

- CENTRO STORICO
  - TERRITORIO URBANIZZATO
  - AREE PRODUTTIVE
  - AMBITI DI ACCESSIBILITA' SOSTENIBILE
  - TRATTI STRADALI DOVE EVENTUALI INSEDIAMENTI SONO IN CONTRASTO CON GLI INTERESSI PAESAGGISTICI E ECOLOGICI (art.21)
  - TRATTI STRADALI DOVE EVENTUALI INSEDIAMENTI SONO IN CONTRASTO CON GLI INTERESSI PAESAGGISTICI (art.21)
  - LAGHI
  - FIUMI E CORSI D'ACQUA
- STRADE PRINCIPALI**
- STRADA NAZIONALE SS36
  - STRADA PROVINCIALE SP40
  - STRADA REGIONALE 609

CONFINE COMUNE DI SUELLO

### VALORI PAESISTICI E AMBIENTALI

- P.L.I.S. SAN PIETRO AL MONTE - SAN TOMASO
  - PARCO REGIONALE
  - CENTRO STORICO
  - TERRITORIO URBANIZZATO
  - MALGHE, CASCINE E NUCLEI RURALI PERMANENTI
  - ARCHITETTURA RELIGIOSA
  - ARCHITETTURA INDUSTRIALE
  - ARCHITETTURA INDUSTRIALE
  - LAGHI
  - FIUMI E CORSI D'ACQUA
  - CRINALI PRINCIPALI
- STRADE PRINCIPALI**
- STRADA NAZIONALE SS36
  - STRADA PROVINCIALE SP40
  - STRADA REGIONALE 609
- PERCORSI**
- PERCORSI DI INTERESSE STORICO - CULTURALE
  - PERCORSI DI INTERESSE PAESISTICO - PAVORVINGICO
  - PERCORSI CICLOPEDONALI DI RILEVANZA TERRITORIALE

### SISTEMA RURALE PAESISTICO - AMBIENTALE

- C1 - AMBITI PAESAGGISTICI DI INTERESSE SOVRA-PROVINCIALE
- C2 - AMBITI PAESAGGISTICI DI INTERESSE PROVINCIALE
- AMBITI PAESAGGISTICI DI INTERESSE PER LA CONTINUITA' DELLA RETE VERDE
- AMBITI DESTINATI ALL'ATTIVITA' AGRICOLA DI INTERESSE STRATEGICO (a prevalente valenza ambientale)
- AMBITI DESTINATI ALL'ATTIVITA' AGRICOLA DI INTERESSE STRATEGICO (di particolare interesse strategico per la continuita' della rete ecologica)
- PARCHI E RISERVE NATURALI E SIC CON PIANI OPERANTI
- PARCHI LOCALI DI INTERESSE SOVRACOMUNALE (PLIS)
- LAGHI
- FIUMI E CORSI D'ACQUA